

Mairie de Saint André D'Olérargues

N° 09-2021

**ARRETE DE POLICE PORTANT
REGLEMENTATION DE LA CIRCULATION**

**Chemin du Mas de Sellier
Chemin de Sarsol
Chemin du Vaquier
Route de Christol**

Commune de Saint-André d'Olérargues

LE MAIRE

VU le Code de la route,

VU le Code général des collectivités territoriales,

VU le Code de la voirie routière,

VU la loi 82-213 du 02 mars 1982 relative aux droits et libertés des communes, des départements et des régions, modifiée et complétée par la loi 82-623 du 22 juillet 1982 et par la loi 83-8 du 07 janvier 1983,

VU l'instruction interministérielle sur la signalisation routière (livre I, huitième partie : signalisation temporaire) approuvée par l'arrêté interministériel du 06 novembre 1992,

VU la demande en date du 17/03/2021 de l'entreprise **SOTRANASA**, 35 boulevard Saint-Assisclé, 66 000 Perpignan, représentée par Madame Christine LIMA (**01.72.01.20.96 da@sotranasa.com**), pour la réalisation de travaux de remplacement de dix-neuf poteaux télécom en place pour place, Chemin du Mas de Sellier, Chemin de Sarsol, Chemin du Vaquier et Route de Christol, 30 330 Saint-André d'Olérargues,

CONSIDERANT que les travaux nécessitent une occupation du domaine public, Chemin du Mas de Sellier, Chemin de Sarsol, Chemin du Vaquier et Route de Christol,

CONSIDERANT qu'il convient, dès lors, de réglementer la circulation, l'arrêt et le stationnement des véhicules pour la durée du chantier.

ARRETE

ARTICLE 1 :

Afin de permettre la réalisation de travaux de remplacement de dix-neuf poteaux télécom en place pour place, l'entreprise **SOTRANASA** est autorisée à occuper le domaine public, Chemin du Mas de Sellier, Chemin de Sarsol, Chemin du Vaquier et Route de Christol, à Saint-André d'Olérargues. (selon plan en annexe)

ARTICLE 2 :

La circulation des véhicules sera réduite à une voie et alternée manuellement ou par feux tricolores. Le dépassement des véhicules est interdit.

ARTICLE 3 :

La présente autorisation d'occupation du domaine public est accordée à titre précaire pour une durée de 90 jours calendaires à compter du **lundi 12 avril 2021 jusqu'au samedi 10 juillet 2021 inclus**.

ARTICLE 4 :

La signalisation de chantier sera mise en place, entretenue et déposée, par l'entreprise ou la personne chargée des travaux.

DISPOSITIONS SPECIALES

La signalisation sera conforme aux prescriptions du livre I – huitième partie « Signalisation temporaire » de l'instruction interministérielle sur la signalisation routière.

Toute personne intervenant à pied sur le Domaine routier à l'occasion d'un chantier doit revêtir un vêtement de signalisation à haute visibilité de classe 2 ou 3.

PRESCRIPTIONS DIVERSES

La signalisation sera de la gamme normale et rétroréfléchissante.

Les panneaux seront fichés au sol.

Pendant les périodes d'inactivité des chantiers, notamment la nuit et les jours ouvrables, les signaux en place seront déposés quand les motifs ayant conduit à les implanter auront disparu (présence de personnel, d'engins ou d'obstacles, gravillons).

RESPONSABILITE DU PETITIONNAIRE

La responsabilité du pétitionnaire sera substituée à celle de l'Administration si celle-ci venait à être recherchée pour tout accident qui serait la conséquence de la présente réglementation.

RESPONSABILITE DES CONDUCTEURS DE VEHICULES

Les conducteurs de véhicules devront se conformer strictement à la signalisation en place ainsi qu'aux instructions qui pourraient leur être données sur place par les agents chargés du service d'ordre. Ils seront déclarés entièrement responsables dans le cas où les accidents viendraient à se produire par la suite de la non-observation du présent arrêté.

ARTICLE 5 :

Madame le maire et la Gendarmerie sont chargés, chacun en ce qui le concerne, de faire respecter cet arrêté.

Le présent arrêté sera affiché. Copie adressée à :

- Gendarmerie de Saint-Laurent-la-Vernède,
- Entreprise SOTRANASA.



Fait à Saint André d'Olérargues,
Le 8 avril 2021.

Le maire, Nathalie LACOUSSE

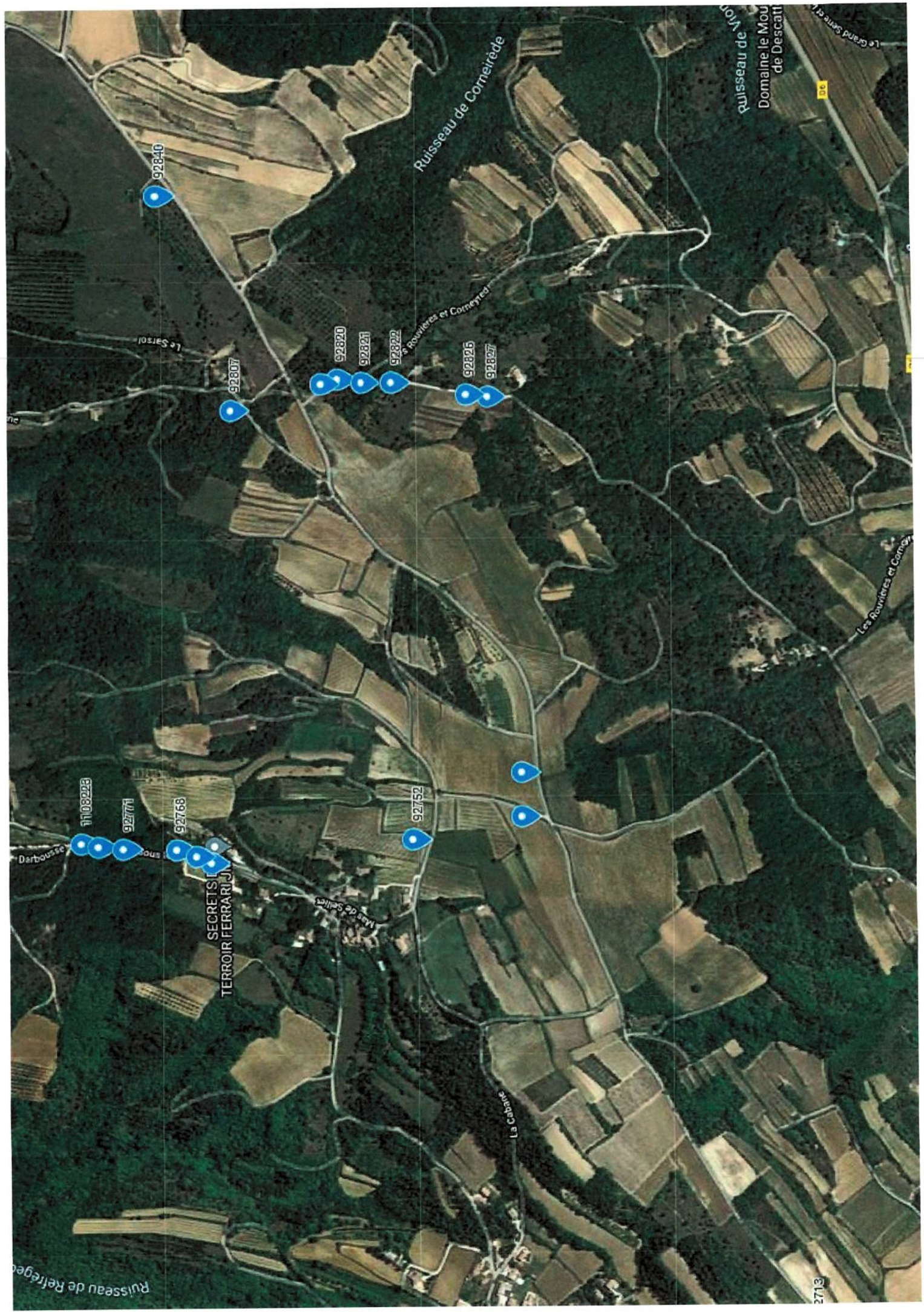

TERROIR FERRARIJI

Ruisseau de Corneirède

Domaine le Mou de Descatt

Les Rouvires et Corneirède

Le Cabane

Le Sarsol

Darbouse

2713

36

Le Grand Sersol

9108228

92771

92768

92807

92820

92821

92822

92825

92827

92752

Mas de Sallès

Les Rouvires et Corneirède

| ID | NUM | dict_num_teledeclaration | exploitant sensible | COMMUNE | VOIE | type voie | CENTRE | gps_lat | gps_lon |
|------------|---------|--------------------------|---------------------|---------------------------|----------------|-----------|--------|-----------------|-----------------|
| A105141196 | 92820 | 2021031601760T | OUI | SAINTE ANDRE D OLERARGUES | LA JAUME | M | 7MH | 44°09'34.1920"N | 04°30'28.0010"E |
| A105141197 | 92821 | 2021031601760T | OUI | SAINTE ANDRE D OLERARGUES | LA JAUME | M | 7MH | 44°09'32.8700"N | 04°30'27.7750"E |
| A105141198 | 92822 | 2021031601760T | OUI | SAINTE ANDRE D OLERARGUES | LA JAUME | M | 7MH | 44°09'31.1870"N | 04°30'27.7060"E |
| A105141235 | 92827 | 2021031601760T | OUI | SAINTE ANDRE D OLERARGUES | LA JAUME | M | 7MH | 44°09'25.7690"N | 04°30'26.5980"E |
| A105294059 | 92819 | 2021031601760T | OUI | SAINTE ANDRE D OLERARGUES | LA JAUME | M | 7MH | 44°09'35.0740"N | 04°30'27.6300"E |
| A105294110 | 92826 | 2021031601760T | OUI | SAINTE ANDRE D OLERARGUES | LA JAUME | M | 7MH | 44°09'26.9950"N | 04°30'26.8250"E |
| A105294132 | 92781 | 2021031601709T | OUI | SAINTE ANDRE D OLERARGUES | LA JAUME | M | 7MH | 44°09'23.9750"N | 04°29'57.8330"E |
| A105505906 | 92807 | 2021031601760T | OUI | SAINTE ANDRE D OLERARGUES | LA JAUME | M | 7MH | 44°09'40.0660"N | 04°30'25.7070"E |
| A105505946 | 92840 | 2021031601784T | NON | SAINTE ANDRE D OLERARGUES | LA JAUME | M | 7MH | 44°09'44.1750"N | 04°30'42.1940"E |
| A105505954 | 92853 | 2021031601792T | OUI | SAINTE ANDRE D OLERARGUES | LA JAUME | M | 7MH | 44°09'50.0810"N | 04°30'57.8050"E |
| A105163430 | 1108223 | 2021031601811T | OUI | SAINTE ANDRE D OLERARGUES | MAS DE SELLIER | M | 7MH | 44°09'48.3650"N | 04°29'52.6030"E |
| A105163491 | 92768 | 2021031601811T | OUI | SAINTE ANDRE D OLERARGUES | MAS DE SELLIER | M | 7MH | 44°09'43.1960"N | 04°29'52.0010"E |
| A105189525 | 1108222 | 2021031601811T | OUI | SAINTE ANDRE D OLERARGUES | MAS DE SELLIER | M | 7MH | 44°09'47.4640"N | 04°29'52.2980"E |
| A105189566 | 92766 | 2021031601811T | OUI | SAINTE ANDRE D OLERARGUES | MAS DE SELLIER | M | 7MH | 44°09'41.2720"N | 04°29'51.0270"E |
| A105189606 | 92767 | 2021031601811T | OUI | SAINTE ANDRE D OLERARGUES | MAS DE SELLIER | M | 7MH | 44°09'42.0720"N | 04°29'51.5080"E |
| A105189607 | 92771 | 2021031601811T | OUI | SAINTE ANDRE D OLERARGUES | MAS DE SELLIER | M | 7MH | 44°09'46.0750"N | 04°29'52.1110"E |
| A105505867 | 92752 | 2021031601709T | OUI | SAINTE ANDRE D OLERARGUES | MAS DE SELLIER | M | 7MH | 44°09'30.0670"N | 04°29'52.7140"E |
| A105505869 | 92713 | 2021031601682T | SANS EXPLOITANT | SAINTE ANDRE D OLERARGUES | MAS DE SELLIER | M | 7MH | 44°09'07.9230"N | 04°29'14.8090"E |
| A105524403 | 92744 | 2021031601709T | OUI | SAINTE ANDRE D OLERARGUES | MAS DE SELLIER | M | 7MH | 44°09'23.9780"N | 04°29'54.4150"E |